

GIUDICARIE

Percorso di avvicinamento al 13 maggio. Si comincia questa sera a Ponte Arche

Cassa Giudicarie Valsabbia, pre-assemblee al via

GIUDICARIE - Cominciano oggi, mercoledì, per terminare sabato le assemblee territoriali della Cassa Rurale Giudicarie Valsabbia Paganella.

Assemblee territoriali, una per ognuno dei quattro ambiti in cui si articola la Cassa, con un bacino lungo 140 chilometri fra la Piana Rotaliana e la Conca d'oro e con i suoi 20 sportelli, 8 dei quali in provincia di Brescia.

«Le assemblee territoriali - avvertono i dirigenti di quello che è diventato il quarto istituto di credito cooperativo trentino - vanno nella direzione di un coinvolgimento diretto dei soci. Ciò vale anche per l'assemblea generale, che si terrà il 13 maggio, come sempre in due sedi, Andalo e Darzo, collegate con in videoconferenza». L'ordine del giorno delle assemblee territoriali recita: «Relazione sulla gestione economica e sociale 2010. Relazione dei Gol (i Gruppi operativi locali istituiti nel 2010 come una sorta di strumento di

collegamento fra il consiglio di amministrazione e la base sociale per le attività mutualistiche, ndr) sulla attività svolta. Proposta modifica regolamento elettorale. votazione candidature ad amministratore. Presentazione Progetto socio fedele. Programma attività sociali 2011».

Il calendario prevede per oggi la prima assemblea, alle 20,15 (orario di tutti gli appuntamenti) a Ponte Arche, presso lo stabilimento delle Terme di Comano, per i soci delle Giudicarie Esteriori. Si proseguirà domani sera, giovedì, con l'incontro dei soci della valle del Chiese e del comune di Bagolino, al centro polivalente di Darzo. Venerdì sera si salirà sull'altipiano della Paganella, e precisamente al cinema comunale di Andalo, per i soci della Paganella e della Rotaliana. Conclusione sabato sera a Sabbio Chiese, al cinema teatro «La Rocca», per i soci della valle Sabbia.

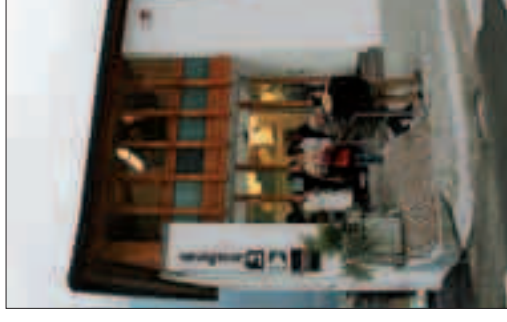

La sede di Darzo della Rurale