



PASSAGGIANDO 2021

PER CONOSCERE LUOGHI, CULTURA E TRADIZIONI DEL NOSTRO TERRITORIO *special edition*

Iniziativa **riservata ai soci** de La Cassa Rurale Adamello Giudicarie Valsabbia Paganella **che hanno partecipato all'Assemblea Generale 2021.**

Tutti i soci che hanno consegnato "la delega e le istruzioni di voto" allo sportello o inviando la documentazione a mezzo PEC, potranno usufruire di **2 BUONI OMAGGIO** per accedere gratuitamente a **2 diverse attività** tra quelle di seguito proposte.

Scegli le tue attività preferite, verifica l'eventuale **disponibilità** per le visite con prenotazione obbligatoria e **richiedi i BUONI OMAGGIO** in Cassa Rurale!

Richiedi i BUONI OMAGGIO



01 scegli 2 delle attività presenti in questo depliant



02 verifica la disponibilità per le proposte con prenotazione obbligatoria contattando direttamente chi organizza o gestisce tali attività

03 richiedi i 2 buoni omaggio in Cassa Rurale



scrivendo una mail a relazioni@lacassarurale.it



chiamando i numeri **0465 896510**
0465 896511



rivolgendoti allo **sportello** della tua filiale di riferimento

Tutte le attività si svolgeranno in osservanza delle **disposizioni Covid tempo per tempo vigenti**

1. Visita guidata al MUSEO DELLA CARTA di TOSCOLANO MADERNO (BS)

www.valledellecartiere.it



Il percorso museale, situato all'interno dell'antica cartiera di Maina Inferiore, permette di **ripercorre** in ordine cronologico la **storia della carta** e della **Valle delle Cartiere** dalle origini sino al Novecento. Il museo è situato all'interno della Valle delle Cartiere: al termine della visita museale, è possibile completare il percorso di conoscenza del territorio addentrandosi all'interno della **suggestiva passeggiata**, di circa un paio di chilometri, per visitare in maniera autonoma i **resti di antiche cartiere**.

QUANDO: La visita guidata è disponibile alle ore 11.00 - 12.00 - 14.00 - 15.00 - 16.00, tutti i sabati e le domeniche di Giugno, tutti i giorni a Luglio, Agosto e fino al 15 Settembre.

PRENOTAZIONE OBBLIGATORIA sul sito www.valledellecartiere.it - Museo della Carta - sezione "Prenota qui" selezionando l'opzione "Visita Guidata", oppure telefonando al n. 0365/641050

NOTE: Il museo è situato all'interno della Valle delle Cartiere ed raggiungibile a piedi lasciando l'auto a circa 300 m di distanza presso il parcheggio di Quattroruote. Si consiglia di indossare abiti e abbigliamento comodo. All'interno del complesso museale è presente una zona picnic ed è anche disponibile il servizio di bar con possibilità di ordinare piatti freddi o panini.

2. Visita guidata alla ROCCA D'ANFO (BS) - www.roccadanfo.eu



La Rocca d'Anfo è un sistema di fortificazioni militari di grande interesse storico e paesaggistico che occupa una superficie di circa 50 ettari sulla sponda occidentale del Lago d'Idro (BS), nei pressi dell'antico confine tra Lombardia e Tirolo tra Valle Sabbia e Valli Giudicarie. Il **complesso militare**, eretto nel XV secolo dalla Repubblica di Venezia e notevolmente ampliato in epoca Napoleonica, **rappresenta un elemento unico** a carattere regionale e nazionale **per dimensioni e importanza storica**. Tre i percorsi possibili: **Percorso "dalla Serenissima al Regno d'Italia"** adatto a tutta la famiglia; **Percorso Panoramico** adatto a chi ama le passeggiate in montagna; **Percorso Napoleonico** per gli amanti del trekking e della storia dell'arte e militare.

QUANDO: Tutti i sabati e le domeniche fino al 12 Settembre. Tutti i lunedì e venerdì mattina e mercoledì pomeriggio dal 2 Luglio al 30 Agosto.

PRENOTAZIONE OBBLIGATORIA sul sito www.roccadanfo.eu oppure telefonando al n. 375/6221121

NOTE: Si consiglia bottiglia di acqua (sufficiente per l'intera visita), abbigliamento comodo, adatto a percorsi di media montagna: scarpe sportive o da trekking, felpa, impermeabile, torcia o frontalino.

3. Visita guidata alle MINIERE DI DARZO (TN) - www.minieredarzo.it



Binari che affiorano nel bosco, una vista mozzafiato sul Lago d'Idro, edifici abitati dal silenzio, storie di minatori, cernitrici e imprenditori che hanno lavorato per più di 115 anni alla ricerca dell'oro bianco di Darzo, la Barite. L'**ex sito minerario di Marigole**, sulle pendici della montagna di Darzo, vi aspetta per vivere questo **passato minerario e industriale** che **ha influenzato** fino al 2009 la **storia del paese di Darzo** e di molte altre comunità del territorio.

QUANDO: Tutti i sabati e le domeniche dal 19 Giugno al 19 Settembre; martedì 20 e 27 Luglio e martedì 10, 17, 24, 31 Agosto.

PRENOTAZIONE OBBLIGATORIA telefonando al n. 328/0007711 o scrivendo a visite@minieredarzo.it

NOTE: Si consiglia abbigliamento comodo, adatto a percorsi di media montagna: scarpe sportive o da trekking, felpa, impermeabile.

4. Visita guidata alle MALGHE DELLA VALLE DEL CHIESE con ESCURSIONE

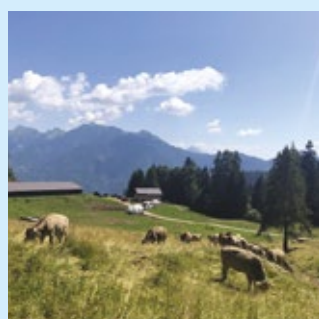

Un viaggio alla **riscoperta di malghe e alpeggi**, luoghi incontaminati che custodiscono i segreti e l'arte della **cultura contadina**; una straordinaria occasione per un'esperienza a **contatto con la natura**, i pastori, gli animali e la possibilità di acquistare e assaporare i prodotti di caseari. A seguire, con l'accompagnatore di territorio, si effettuerà un'**escursione guidata** lungo uno dei percorsi storici o naturalistici limitrofi alla malga.

Domenica 29 Agosto - Visita a Malga Nudole (Comune di Valdaone) ed escursione lungo il Sentiero per Tutti (2 km - 0 dislivello), ore 9.00/13.00.

Domenica 5 Settembre - Visita a Malga D'Arnò (Comune di Sella Giudicarie) ed escursione sul Sentiero verso la Cascata della Cravatta (6 km - 350 m di dislivello), ore 9.00/13.00.

Domenica 1 Agosto - Visita a Malga Alpo (Comune di Bondone) ed Escursione a Cima Tombea (6 km - 400 mt di dislivello), ore 9.00/13.00.

PRENOTAZIONE OBBLIGATORIA al n. 0465/670127 entro le ore 12.00 del venerdì antecedente l'escursione.

Domenica 8 Agosto - Visita a Malga Baite (Comune di Pieve di Bono-Prezzo) e Percorso Grande Guerra (3 km - 200 mt di dislivello) ore 9.00/13.00.

NOTE: Ritrovo in Malga alle ore 9.00. L'attività sarà organizzata al raggiungimento del numero minimo di 10 partecipanti. Massimo 20 partecipanti per giornata. In caso di condizioni meteo avverse, l'attività potrà essere riprogrammata. Si consiglia abbigliamento comodo, adatto a percorsi di media montagna: scarpe sportive o da trekking, felpa, impermeabile. Pranzo al sacco a carico del partecipante.

Domenica 22 Agosto - Visita a Malga Table (Comune di Castel Condino) ed Escursione a Cima Pissola (6 km - 400 mt di dislivello), ore 9.00/13.00.

5. Visita guidata sul SENTIERO ETNOGRAFICO DEL RIO CAINO – Borgo chiese (TN)

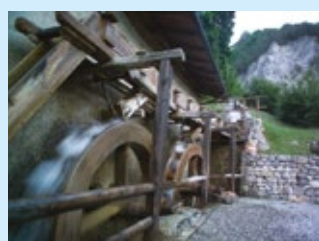

Un museo della tradizione popolare all'aperto sotto il cielo della Valle del Chiese. È il Sentiero etnografico del Rio Caino, vicino al paese di Cimego. Con una comoda passeggiata di circa quattro ore si possono osservare i manufatti legati ai vecchi mestieri, come l'antica fucina per la lavorazione del ferro o il vecchio mulino.

Un mondo fiabesco ed incantato, che continua con l'Orto della Strega, dove si fondono scienza, storia e magia: sembra che Brigida, una delle più conosciute streghe della Valle del Chiese, realmente vissuta attorno al 1470 e arsa viva dall'Inquisizione, fosse anche una delle più esperte conoscitrici delle piante officinali. Subito dopo si incontrano le trincee della Grande Guerra, ricordo del Fronte italiano.

QUANDO: Tutti i sabati dal 31 Luglio al 28 Agosto dalle ore 9.00 alle ore 13.00

PRENOTAZIONE OBBLIGATORIA al n. 0465/670127 entro le ore 12.00 del giorno antecedente l'escursione.

NOTE: Ritrovo alla partenza del Sentiero Etnografico alle ore 9.00. L'attività sarà organizzata al raggiungimento del numero minimo di 10 partecipanti. Massimo 20 partecipanti per giornata. In caso di condizioni meteo avverse, l'attività potrà essere riprogrammata.

Si consiglia abbigliamento comodo, adatto a percorsi di media montagna: scarpe sportive o da trekking, felpa, impermeabile. Pranzo al sacco o presso il ristorante locale a carico del partecipante.

6. Visita guidata a BOSCOARTESTENICO – Stenico (TN) – www.boscoartestenico.eu



BoscoArteStenico è un percorso artistico situato sopra l'abitato di Stenico in Val Giudicarie. Il percorso è costellato di opere d'arte realizzate da artisti di livello internazionale che vengono riassorbite dalla natura in quanto costruite con materiale vegetale del bosco o scolpite su tronchi riposizionati.

BoscoArteStenico è un percorso semplice che coniuga la bellezza della natura con l'arte e che offre bellissimi scorci sulla vallata, sul castello di Stenico e sull'Area Natura Rio Bianco del Parco Naturale Adamello Brenta. L'accesso per BoscoArteStenico è in località La Cros ai Bascheri vicino ai parcheggi. Il percorso è facile ed accessibile anche a famiglie con passeggini e a persone in carrozzina.

QUANDO: Tutti i mercoledì e tutti i sabati di Giugno, Luglio e Agosto dalle ore 9.30 alle ore 12.00.

PRENOTAZIONE OBBLIGATORIA scrivendo a info@boscoartestenico.eu oppure telefonicamente al n. 338/8549818.

Per le visite del mercoledì necessaria la prenotazione entro le ore 17.00 del lunedì antecedente, per le visite del sabato entro le ore 17.00 del giovedì antecedente.

NOTE: Si consiglia abbigliamento comodo, adatto a percorsi di media montagna: scarpe sportive o da trekking, felpa, impermeabile.

7. Escursione guidata alla TERRAZZA FIORITA DI PRADA – S. Lorenzo Dorsino (TN)

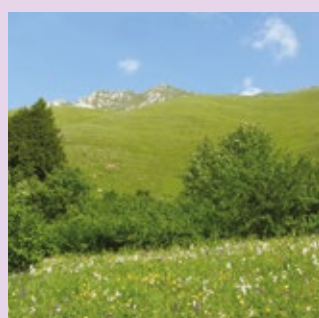

Escursione a piedi con le guide alpine di San Lorenzo Dorsino (TN) a Prada, per scoprire testimonianze e memorie della comunità locale e ammirare panorami unici fino al lago di Molveno. Si procederà lungo la strada selciata delle slitte, testimonianza degli antichi modi di vita della comunità locale. I racconti delle guide alpine condurranno l'escursionista curioso ai tempi in cui, nelle notti d'estate, risuonava il rumore metallico prodotto dal passaggio degli scarponi chiodati e delle slitte che giungevano a valle cariche di fieno. Si arriverà alle praterie di Prada, santuario della miglior erba di montagna, da dove godere di panorami mozzafiato sui laghi di Nembia e Molveno.

QUANDO: Tutti i venerdì da metà Giugno a metà Settembre dalle ore 9.30 alle ore 16.00.

PRENOTAZIONE OBBLIGATORIA telefonando al numero 0465/734040 entro le ore 12.00 del giorno antecedente l'escursione.

NOTE: Ritrovo alla Piazza della Chiesa di San Lorenzo.

Si consiglia abbigliamento comodo, adatto a percorsi di media montagna: scarpe sportive o da trekking, felpa, impermeabile. Pranzo al sacco a carico del partecipante.

8. Risalita con la FUNIVIA a MOLVENO (TN) – www.funiviemolveno.it

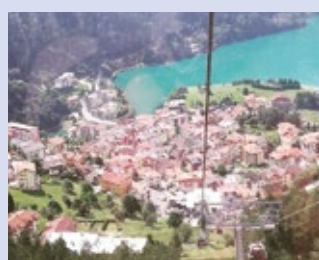

La cabinovia La Panoramica parte dal centro abitato di Molveno e arriva direttamente all'Altopiano del Pradel (1350 mt) dove si può godere dell'incantevole vista sul Lago di Molveno. Si prosegue con la seggiovia biposto fino a quota 1530 mt, in Loc. Toure: si tratta di un breve tragitto all'aria aperta, lungo il quale si può godere di una spettacolare vista panoramica sulle guglie delle Dolomiti di Brenta.

QUANDO: Per date e orari di apertura della funivia consultare il sito www.funiviemolveno.it
Non è necessaria la prenotazione – accesso libero.

NOTE: il buono omaggio permette di usufruire di un biglietto andata e ritorno.

9. Risalita con la FUNIVIA ad ANDALO (TN) – www.paganella.net



Dal centro di Andalo è possibile risalire in cabinovia fino alla fermata intermedia di Doss Pelà, per poi continuare con la seggiovia fino alla Cima Paganella, da cui è possibile godere di una vista a 360° su tutta la regione: dalle Dolomiti di Brenta al Lago di Garda, dalla Valle dell'Adige fino ai gruppi Dolomitici delle Pale di San Martino, Latemar, Catinaccio, Sella e Val di Non.

QUANDO: Per date e orari di apertura della funivia consultare il sito www.paganella.net
Non è necessaria la prenotazione – accesso libero.

NOTE: il buono omaggio permette di usufruire di un biglietto andata e ritorno.

10. Escursione guidata in E-BIKE in VAL RENDENA



Scegli la tua escursione a due ruote alla scoperta della Val Rendena:

✓ lungo la Val Brenta fino alle cascate di Vallesinella – martedì 13 Luglio, 3 e 24 Agosto

✓ lungo la Val Brenta fino al Lago di Valagola – martedì 20 Luglio e martedì 18 Agosto

✓ a Madonna di Campiglio ed a malga Ritort – martedì 27 Luglio e martedì 10 Agosto

PRENOTAZIONE OBBLIGATORIA entro le ore

12.00 del giorno precedente l'escursione al n. 0465/507501 oppure scrivendo a info@mavignola.it

NOTE: Ritrovo ore 9.15 al punto info APT di Mavignola, rientro alle ore 13.00.

Attrezzatura richiesta: casco, scarpe da trekking o scarponcini, guanti, giacca/ventina, E-bike propria. Se sprovvisti possibilità di prenotare e-bike e casco al momento della prenotazione al costo di 25 euro.

11. Risalita con la FUNIVIA a PINZOLO (TN) – www.ski.it



Da Pinzolo è possibile salire a Prà Rodont con la telecabina per poi proseguire con la seggiovia sino al Doss del Sabion a quota 2.100 mt, punto panoramico con una vista a 360° sulle Dolomiti di Brenta, la Val Rendena, l'Adamello e la Presanella. Dalla sommità è possibile raggiungere il Lago di Valagola, percorrere il sentiero Soffio del Brenta e per i più esperti raggiungere il Rifugio XII Apostoli.

QUANDO: Per date e orari di apertura degli impianti consultare il sito www.ski.it

Non è necessaria la prenotazione – accesso libero.

NOTE: il buono omaggio permette di usufruire di un biglietto andata e ritorno.

12. Risalita con la FUNIVIA a MADONNA DI CAMPIGLIO (TN) – www.ski.it



Salendo con le Cabinovie Grostè, Spinale, Pradalago e 5 Laghi da Madonna di Campiglio, potrai raggiungere i più affascinanti itinerari in quota e le più note vie ferrate delle Dolomiti di Brenta.

QUANDO: Per date e orari di apertura degli impianti consultare il sito www.ski.it

Non è necessaria la prenotazione – accesso libero.

NOTE: Il buono omaggio permette di usufruire di un biglietto andata e ritorno su uno degli impianti di risalita di Madonna di Campiglio (Cabinovie del Grostè, Cabinovia dello Spinale, Cabinovia 5 Laghi e Cabinovia Pradalago).

LaCassa Rurale
Adamello Giudicarie Valsabbia Paganella

Si ringraziano per la collaborazione



Per maggiori info

Sito web: www.lacassarurale.it – Ufficio Relazioni: 0465 896 510 / 0465 896 511 – Mail: relazioni@lacassarurale.it