

Oggi si dice  
**ESG.**

**BILANCIO  
DI SOSTENIBILITÀ 2025**



Per noi è  
**FARE LA COSA  
GIUSTA.  
DA SEMPRE.**

# LA NOSTRA CASSA RURALE

La Cassa Rurale Adamello Giudicarie Valsabbia Paganella è più di una banca: è un **ISTITUTO DI CREDITO COOPERATIVO**.

Scegliamo di fare banca in un **MODO DISTINTIVO** provando a generare valore sociale, oltre a quello economico.



il **VALORE SOCIALE**

## I NOSTRI VALORI:

### Responsabilità

Abbiamo un senso di responsabilità verso la collettività e lavoriamo ogni giorno per essere sempre parte attiva nello sviluppo sociale, culturale ed economico del nostro territorio.

### Reciprocità

La relazione è il tratto distintivo del nostro modo di fare La Cassa Rurale. Esiste infatti un "patto sociale" che ci lega alle comunità, che si concretizza in un rapporto di mutualità, collaborazione e reciproco vantaggio.

### Localismo

Siamo espressione del territorio in cui operiamo: il nostro modello organizzativo si basa su una presenza capillare per garantire vicinanza e sostegno alle nostre comunità.

# DOVE SIAMO

I nostri sportelli, ben radicati nei territori, sono l'espressione concreta dei nostri valori: ci permettono di essere sempre vicini ai nostri Soci e clienti e di sostenere le nostre comunità.

**Siamo differenti, siamo cooperativi.**

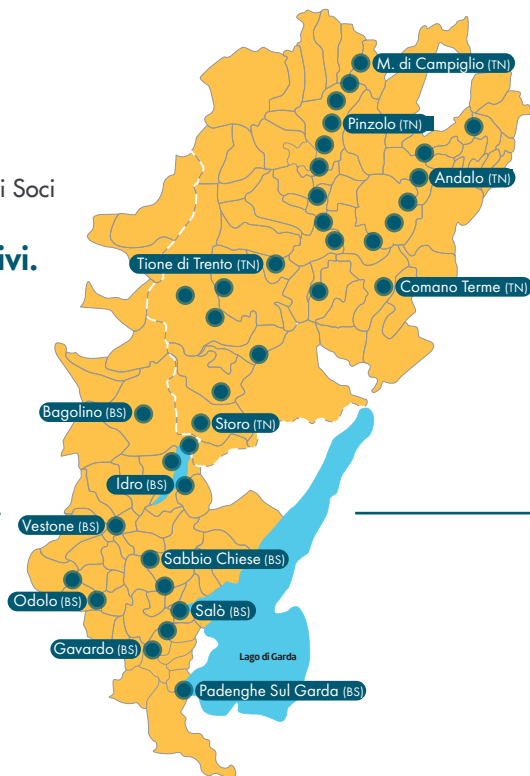

Scegliamo di **DIGITALIZZARCI**  
mantenendo centrale  
il ruolo della filiale



# I RISULTATI ECONOMICO FINANZIARI

Il Patrimonio e gli utili accantonati rappresentano l'unico strumento a disposizione de La Cassa Rurale per **sostenere lo sviluppo** ed in particolare il **finanziamento dell'economia dei territori** in cui opera.

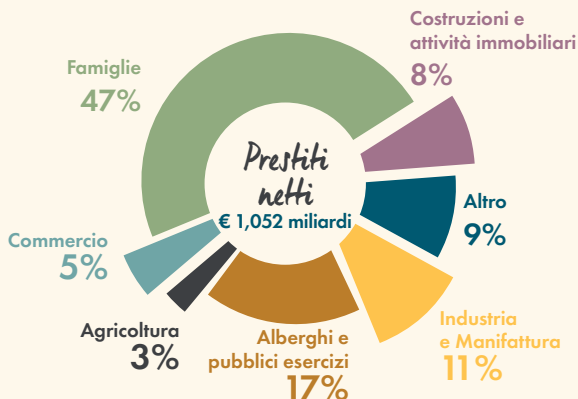

# LA NOSTRA IMPRONTA ECONOMICA

## LA NOSTRA CLIENTELA

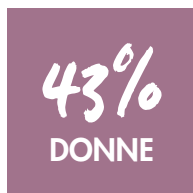

Scegliamo di **PARLARE** con **PERSONE**, non categorie.

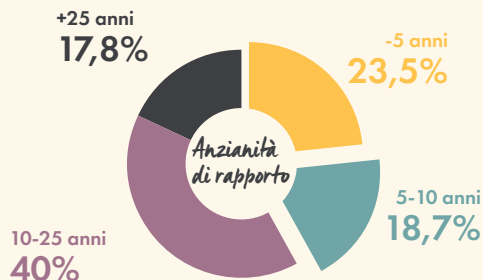
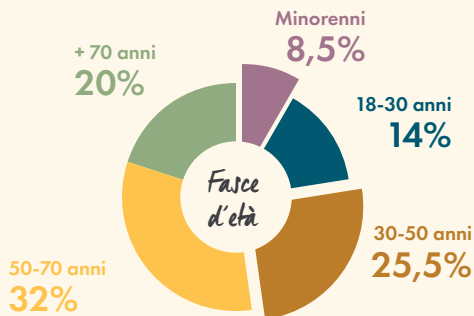

## FINANZIAMENTI CON FINALITÀ SOCIALE E AMBIENTALE



Fare credito non è soltanto una valutazione numerica. Per noi è prima di tutto **una relazione di fiducia**: significa **valorizzare i risparmi** delle nostre comunità, diventare **generatore di cambiamento**, di **autosviluppo** e di **sostenibilità** sociale ed ambientale.

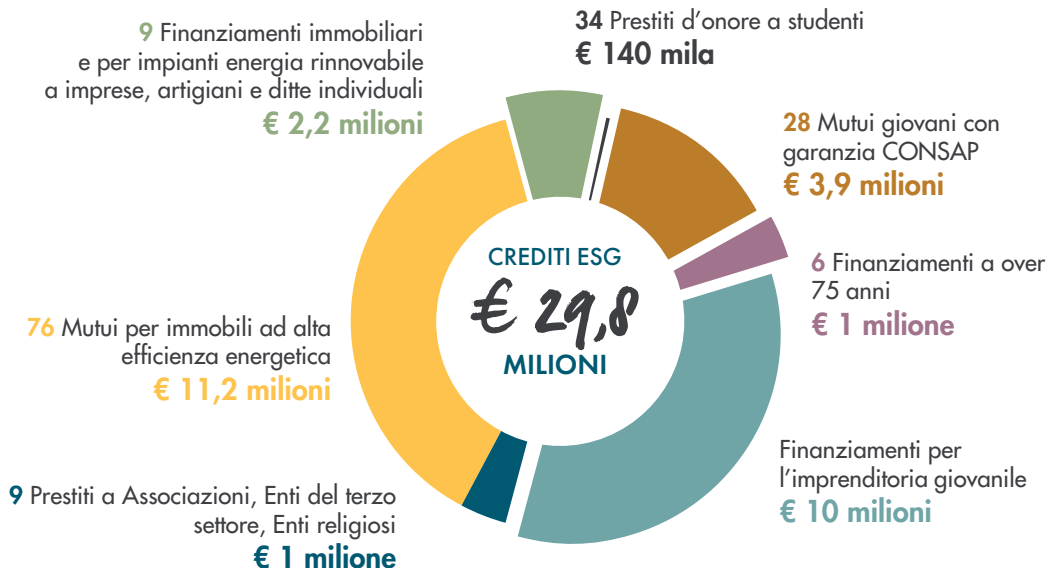

## INVESTIMENTI CON PROFILI ESG



L'**84%** degli investimenti della nostra clientela rispetta la normativa europea SFDR (Sustainable Finance Disclosure Regulation): un risultato che è stato possibile anche grazie all'ampliamento della gamma **NEF ETHICAL**, che investe in società con profili ambientali, sociali e di governance di alta qualità.

In Gestioni Patrimoniali  
e fondi comuni di investimento  
(art. 8 SFDR) al 31/12/2025

**747,7**

MILIONI EURO

Nuovi versamenti 2025  
in Gestioni Patrimoniali  
(art. 8 SFDR)

**63,7**

MILIONI EURO

Nuovi versamenti 2025  
In fondi comuni di investimento  
(Art. 8 E 9 SFDR)

**127**

MILIONI EURO

In polizze assicurative IBIPS  
(art. 8 SFDR)  
al 31/12/2025

**93,2**

MILIONI EURO

Nuovi versamenti 2025  
in polizze vita IBIPS  
(art. 8 SFDR)

**66,5**

MILIONI EURO

## PREVIDENZA COMPLEMENTARE

In fondi pensione  
al 31/12/2025

**85**

MILIONI EURO

Nuovi versamenti 2025  
in fondi di pensione

**11,8**

MILIONI EURO

**1.055**

FONDI APERTI  
2025

# LA NOSTRA IMPRONTA SOCIALE

## COLLABORATORI E COLLABORATRICI



### Politiche di inclusione e conciliazione lavoro-famiglia

- 19 stage e alternanza scuola-lavoro
- 1 progetto inclusione lavorativa persone con disabilità
- 30 part time
- 42 smart working e telelavoro

### Formazione

	<b>71 ore</b> annue per dipendente
Manageriale	1.440 ore
Tecnico - specialistico	15.653 ore
Training di inserimento	558 ore
Salute e sicurezza	186 ore
Tematiche ESG	1.016 ore
Altro	536 ore
	<b>19.389 ore</b> totali

### PARITÀ DI GENERE

La certificazione attesta l'impegno nella promozione di un ambiente di lavoro inclusivo e la capacità di adottare misure concrete per ridurre il divario di genere rispetto alle opportunità di carriera, alla parità salariale, alla tutela della genitorialità e della cura familiare.



CERTIFIED  
UNI PDR 125



## SOCI E SOCIE



**18.349**  
PERSONE

**7.861**  
DONNE

**10.203**  
UOMINI

**285**  
IMPRESSE

**1.037**  
NUOVI SOCI

**362**  
UNDER  
30

Scegliamo di avere **SOCI** non solo clienti

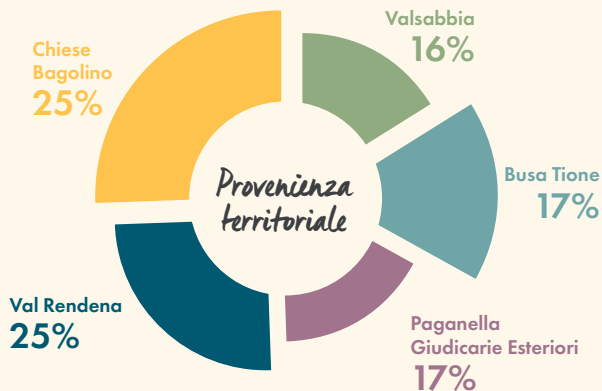

## COMUNITÀ E TERRITORIO

**2,964**  
MILIONI EURO

### Iniziative di Educazione Finanziaria

**5**  
INIZIATIVE

**252**  
PERSONE



Sfoggia il nostro **Bilancio Sociale 2025**  
per conoscere i dettagli di tutte le iniziative!

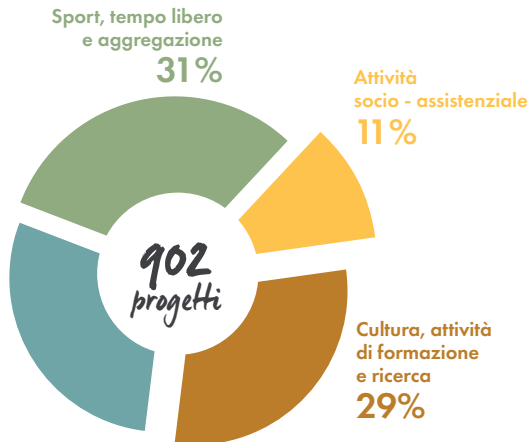

Tematiche:

- alfabetizzazione finanziaria
- empowerment femminile, indipendenza economica, divario di genere
- cybersicurezza, frodi e truffe, utilizzo strumenti digitali

Scegliamo di **REINVESTIRE** nel territorio  
e nelle comunità locali, investendo il nostro utile.



# LA NOSTRA IMPRONTA AMBIENTALE

## CARTA

Quantitativo acquistato per cliente

**-6%**  
RISPETTO  
AL 2024

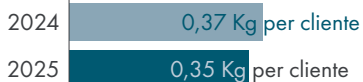

## TONER

Quantitativo acquistato per cliente

**-18%**  
RISPETTO  
AL 2024



L' **85%** delle contabili di sportello e il **28%** dei contratti è stato sottoscritto con la **Firma Elettronica Avanzata Grafometrica**, che permette alla clientela di firmare i documenti senza stampare, consentendo un **risparmio di più di 518 mila fogli di carta**.

## GAS NATURALE PER RISCALDAMENTO

Consumo per dipendente

**-17%**  
RISPETTO  
AL 2024



## INTENSITÀ CARBONICA

Emissione t. CO<sub>2</sub> per dipendente

**-12%**  
RISPETTO  
AL 2024



## ENERGIA ELETTRICA

Consumo per dipendente

**-1%**  
RISPETTO  
AL 2024



- Il 100% dell'energia elettrica consumata proviene da **fonti rinnovabili**.
- I 3 **impianti fotovoltaici** installati nelle filiali hanno prodotto 29,747 MWh, di cui 5,253 sono stati inseriti in rete.
- La convenzione **Etika Energia**, nata dalla collaborazione tra Cooperazione Trentina e Dolomiti Energia, consente a soci e clienti di accedere a forniture economiche, ecologiche e solidali.



**La Cassa Rurale**  
Adamello Giudicarie Valsabbia Paganella  
**Fondata sul bene comune.**



**GRUPPO CASSA CENTRALE**  
CREDITO COOPERATIVO ITALIANO

 **in f**   
[www.lacassarurale.it](http://www.lacassarurale.it)